

Al contestar cite este número:
Radicado DADEP No. 20264000094541

20264000094541

Bogotá D.C., 2026-05-29
SGC 400

Mensajería Especializada

Señores
POLICÍA METROPOLITANA DE TRÁNSITO Y TRANSPORTE
Avenida Caracas # 6 – 05 Primer Piso
Correo electrónico: megob.ateci-pqr@policia.gov.co ; lineadirecta@policia.gov.co
Tel: (+ 60 1) 552 1177
Ciudad

REFERENCIA: SDQS Bogotá te escucha N° 3883862026

ASUNTO: Traslado de petición ciudadana SDQS N° 3883862026

Respetados Policía Metropolitana, reciban un cordial saludo.

Atendiendo la petición enunciada en la referencia, se da traslado por competencia de conformidad con lo establecido en el artículo 21 de la Ley 1755 del 2015, mediante la cual el ciudadano(a) identificado(a) **"ANÓNIMO"**, manifiesta lo siguiente:

(...) JUSTO DONDE SE UBICA EL SIMBOLO, SE ENCUENTRA LA CALLE 88, HAY UN AREA QUE CUBRE DESDE LA CARRERA 95D HASTA LA CARRERA 95F. ALLI DESDE HACE VARIOS AÑOS UN GRUPO DE PARTICULARES SE APROPIARON DE ESE ESPACIO PUBLICO PARA USARLO COMO PARQUEADERO, UBICANDO TODO TIPO DE VEHICULOS QUE INCLUYEN FURGONES LOS CUALES CUBREN EL ANDEN DEL CENTRO MEDICO Y REDUCEN EL ESPACIO DE LA CALLE A TAL PUNTO QUE CASI NO DAN ESPACIO PARA QUE CIRCULEN OTROS VEHICULOS, ESO INCLUYE AL CARRO RECOLECTOR DE BASURA EL CUAL NO LE QUEDA ESPACIO DE MANIOBRA, SUMADO A ESTO SE COMPROMETE LA SEGURIDAD CIUDADANA YA QUE LA MISMA COMUNIDAD SABE QUE SE APROVECHAN DE LA INVACION PARA DISTRIBUIR Y VENDER SUSTANCIAS ILEGALES, LA CALLE 88 YA PRESENTA UNDIMENTOS CONSIDERABLES PRECISAMENTE POR EL PESO DE LOS AUTOS Y CAMIONES. ABAJO EN EL MAPA SE OBSERVA COMO DEBERIA ESTAR ESA ZONA, PERO COMO SE DARAN CUENTA EN LOS ARCHIVOS ADJUNTOS Y FOTOS DE SATELITE, AHORA ESTA EN GRAN PARTE CUBIRTA DE VEHICULOS. LAS IMAGENES CON LAS LETRAS IM. JPEG SON PROPIAS. SOLICITO A LAS ENTIDADES A LAS QUE LES CORRESPONDA TENER ENCUENTA ESTE RECLAMO Y ACTUAR EN CONSECUENCIA A FAVOR DE LA COMUNIDAD. GRACIAS.

Lo anterior, con el fin de que se le brinde al peticionario(a) la respuesta de fondo para el caso en mención.

Atentamente,

IVÁN DARÍO CASTIBLANCO MOLANO
Subdirector de Gestión Corporativa (E)

Anexos: Diecinueve (19) folios SDQS N° 3883862026
Publicar en la Página WEB

Proyecto: Olga Lucia Mesa Moreno – Ayudante Atención a la Ciudadanía – Cód. 472-04
Revisó: Julio César Petecua Sánchez Técnico Atención a la Ciudadanía SGC
Código de archivo: 400.130

SISTEMA DISTRITAL PARA LA GESTIÓN DE PETICIONES CIUDADANAS PQRS-BOGOTÁ TE ESCUCHA

RoI FUNCIONARIO ÁREA

REGISTRO DE PETICIÓN 3883862026

De conformidad con el Anexo 2 de la Resolución 2893 de 2020 del Ministerio de Tecnologías de la Información y las Comunicaciones, para el registro de la petición anónima, se recomienda aplicar garantías de anonimato en cabeza del usuario tales como registrar la petición en una ventana en modo de incógnito, bloquear el acceso a su ubicación en el navegador, contemplar técnicas de enmascaramiento de IP, metadata, entre otros. Adicionalmente, se aclara que el sistema sigue los lineamientos de anonimización de datos emitidos por el Archivo General de la Nación, proporcionando en forma efectiva cumplimiento a los mismos.

Petición Anónima

Asunto *

¿Se considera parte de alguna de estas características?

No brinda información

JUSTO DONDE SE UBICA EL SIMBOLO, SE ENCUENTRA LA CALLE 88, HAY UN AREA QUE CUBRE DESDE LA CARRERA 95D HASTA LA CARRERA 95F. ALLI DESDE HACE VARIOS AÑOS UN GRUPO DE PARTICULARES SE APROPIARON DE ESE ESPACIO PUBLICO PARA USARLO COMO PARQUEADERO, UBICANDO TODO TIPO DE VEHICULOS QUE INCLUYEN FURGONES LOS CUALES CUBREN EL ANDEN DEL CENTRO MEDICO Y REDUCEN EL ESPACIO DE LA CALLE A TAL PUNTO QUE CASI NO DAN ESPACIO PARA QUE CIRCULEN OTROS VEHICULOS, ESO INCLUYE AL CARRO RECOLECTOR DE BASURA EL CUAL NO LE QUEDA ESPACIO DE MANIOBRA, SUMADO A ESTO SE COMPROMETE LA SEGURIDAD CIUDADANA YA QUE LA MISMA COMUNIDAD SABE QUE SE APROVECHAN DE LA INVACION PARA DISTRIBUIR Y VENDER SUSTANCIAS ILEGALES, LA CALLE 88 YA PRESENTA UNDIMIENTOS CONSIDERABLES PRECISAMENTE POR EL PESO DE LOS AUTOS Y CAMIONES. ABAJO EN EL MAPA SE OBSERVA COMO DEBERIA ESTAR ESA ZONA PERO COMO SE DARAN CUENTA EN LOS ARCHIVOS ADJUNTOS Y FOTOS DE SATELITE ,AHORA ESTA EN GRAN PARTE CUBIRTA DE VEHICULOS. LAS IMAGENES CON LAS LETRAS IM. JPEG SON PROPIAS. SOLICITO A LAS ENTIDADES A LAS QUE LES CORRESPONDA TENER ENCUENTA ESTE RECLAMO Y ACTUAR EN CONSECUENCIA A FAVOR DE LA COMUNIDAD . GRACIAS.

4000 ¿Cómo activar el corrector ortográfico?

Nota: Recuerde que los formatos permitidos para adjuntar son: 3GP, AVI, BMP, CSV, DOC, DOCX, EML, GIF, HTML, JPEG, JPG, MOV, MP2, MP3, MP4, MPEG, ODG, ODP, ODT, OTG, PDF, PNG, ppsx, PPT, PPTX, RAR, TAR, TIF, TXT, WAV, WMA, WMV, XLS, XLSX, ZIP.

Adjuntar Archivo...

Processing dropped files...

- Captura de pantalla (1471).png
Captura de pantalla (1472).png
Captura de pantalla (1470).png
Captura de pantalla (1469).png
Captura de pantalla (1467).png
Captura de pantalla (1468).png
Captura de pantalla (1464).png
Captura de pantalla (1466).png
Captura de pantalla (1463).png
Captura de pantalla (1465).png
IM5.jpeg
IM4.jpeg
IM3.jpeg
IM2.jpeg
IM1.jpeg

Diligenciar esta información será útil para direccionar tu petición a la entidad competente

Tipo de Petición *

RECLAMO

Palabra Clave

EPP

Tema *

ESPACIO PUBLICO

Entidad Destino *

DEPARTAMENTO ADMINISTRATIVO DE LA DEFENSORÍA DEL ESPACIO PÚBLICO - DADEP

Tipo de Petición para la Entidad *

DERECHO DE PETICIÓN DE INTERÉS GENERAL

Correo electrónico (opcional)

Confirmar Correo Electrónico

INFORMACIÓN ADICIONAL

Trámite y/o Servicio *

(Seleccione)

Dependencia

(Seleccione)

Proceso de Calidad

(Seleccione)

Punto de Atención *

(Seleccione)

Fecha de Radicado *

2026-05-28

Canal *

WEB

Número de Radicado

Número de Folios

¿Tiene procedencia?

No

¿Es copia?

No

Copiar Respuesta a Defensor de la Ciudadanía

Observaciones

4000 [¿Cómo activar el corrector ortográfico?](#)

LUGAR DE LOS HECHOS

Localidad

(Seleccione) ▼

Departamento

BOGOTA ▼

Ciudad

BOGOTA, D.C. ▼

Dirección de Hechos

KR 95D 87 45

[Registrar/Modificar Dirección](#)

UPZ

(Seleccione) ▼

Barrio

(Seleccione) ▼

Estrato

2 ▼

Código Postal

111021

Certifico que el correo electrónico ingresado en mis datos personales se encuentra vigente, de igual manera autorizo a Bogotá Te Escucha - Sistema Distrital para la Gestión de Peticiones Ciudadanas, para que realice la notificación electrónica, a través de este mismo medio, de los actos administrativos o comunicaciones que se emitan dentro del trámite de la petición, incluida la respuesta a la misma, en los términos indicados por el artículo 56 de la Ley 1437 de 2011 y las normas que la modifiquen, aclaren o sustituyan.

NOTAS

Nota

4000 [¿Cómo activar el corrector ortográfico?](#)[Agregar Nota](#)[Hoja de Ruta](#)[Cancelar](#)[Preguntas Frecuentes...](#)**ALCALDÍA DE BOGOTÁ**

Cra 8 N° 10-65 / Tel: **+57 (601) 381-3000**
 Horario de atención al público:
 Lunes a viernes de 7:00 a.m. a 4:30 p.m.
 Código postal: 111711

NAVEGA POR PORTAL[Conoce el mapa del sitio](#)[Entidades de control](#)[Archivo de noticias](#)[Transparencia y acceso a la información](#)[CONOCE NUESTRAS ENTIDADES](#) ▼**BOGOTA TE ESCUCHA****TÉRMINOS DE USO**

Síguenos:









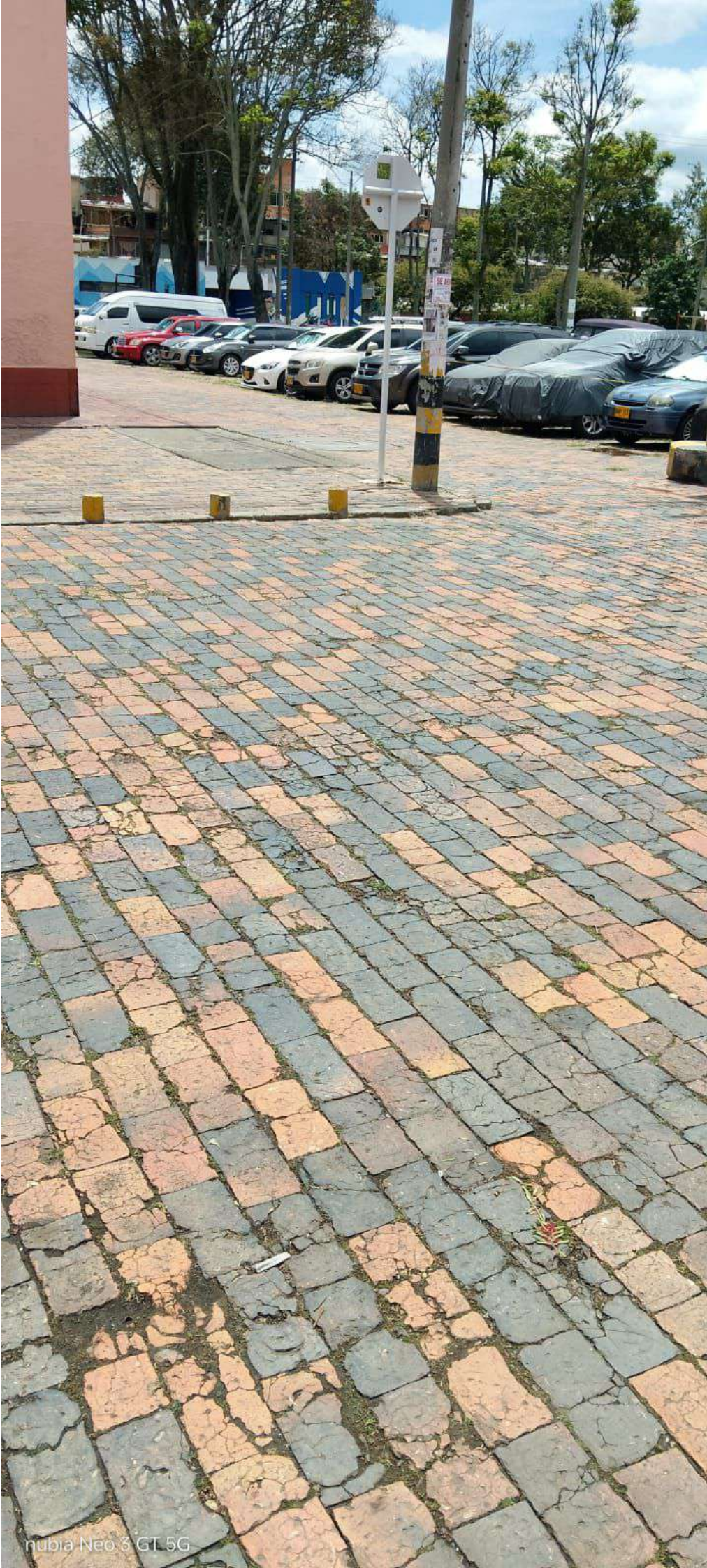



← 95d1 Cl. 88

Bogotá

Google Street View

may 2023 Ver más fechas

Carrera 95 Calle 90
LUIS C. GAL



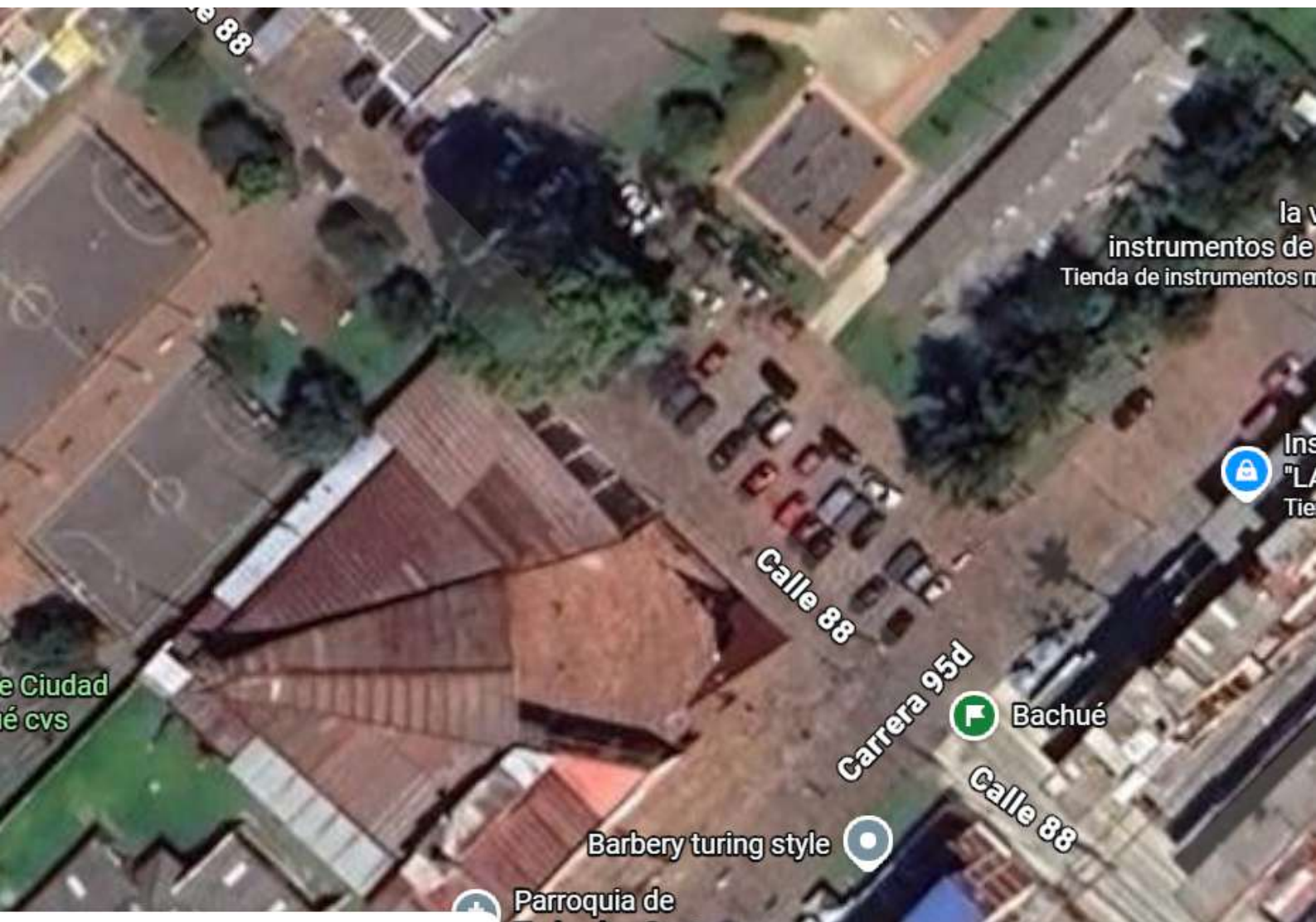

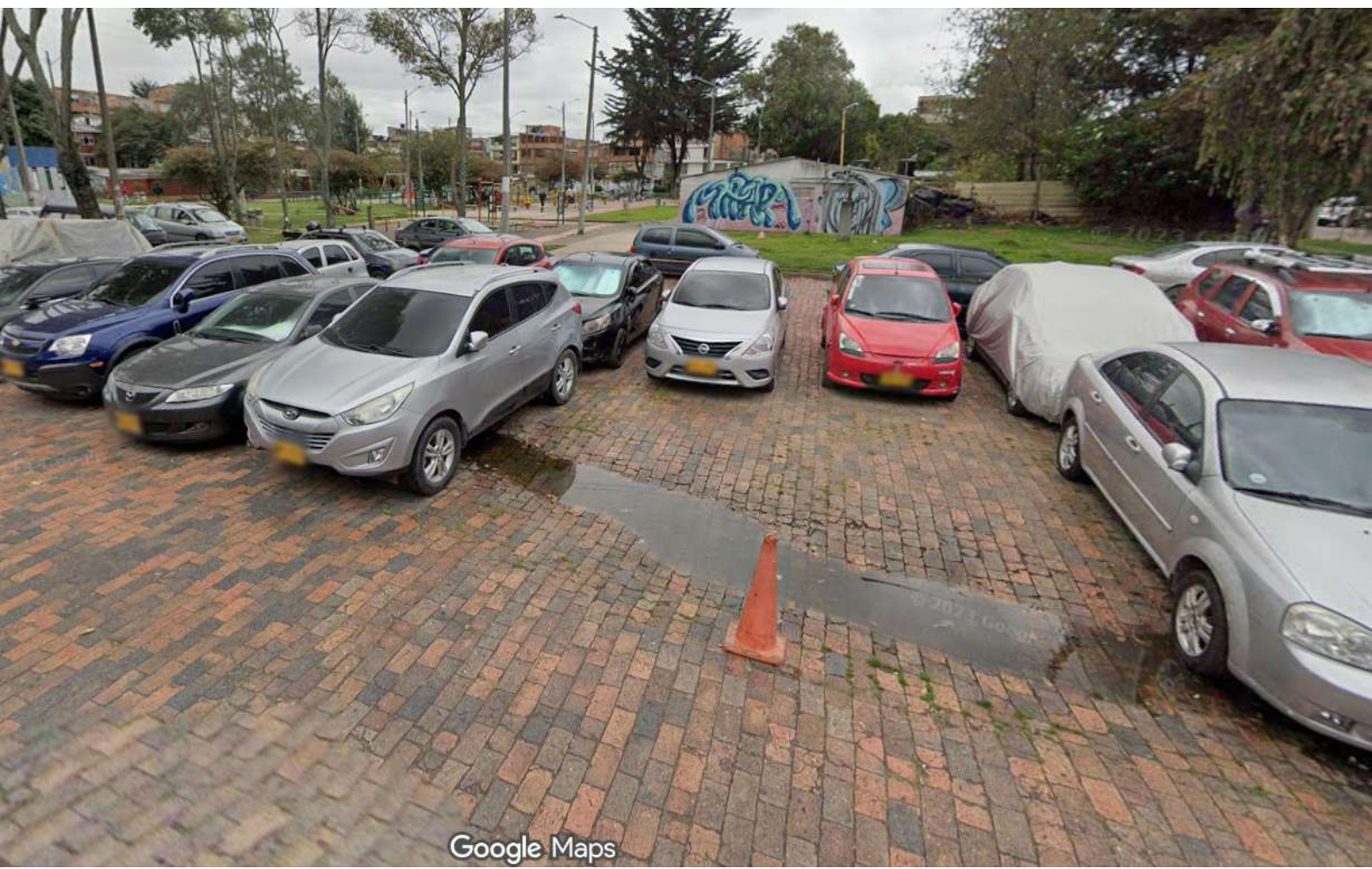

Google Maps



Buscar en Google Maps



Compartir

881 Cra. 95d
Bogotá

Google Street View

may 2023 Ver más fechas



Google Maps





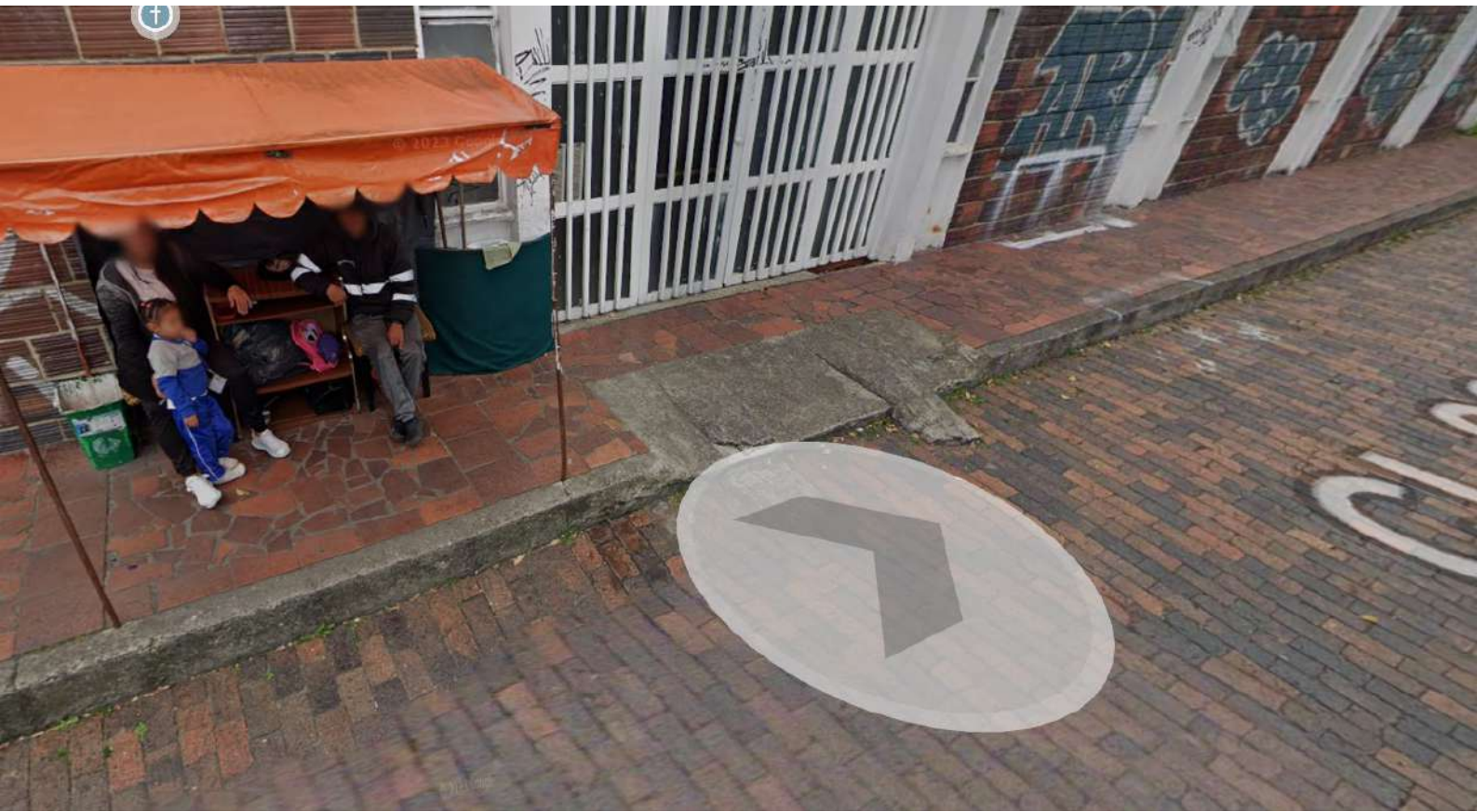



Google Maps



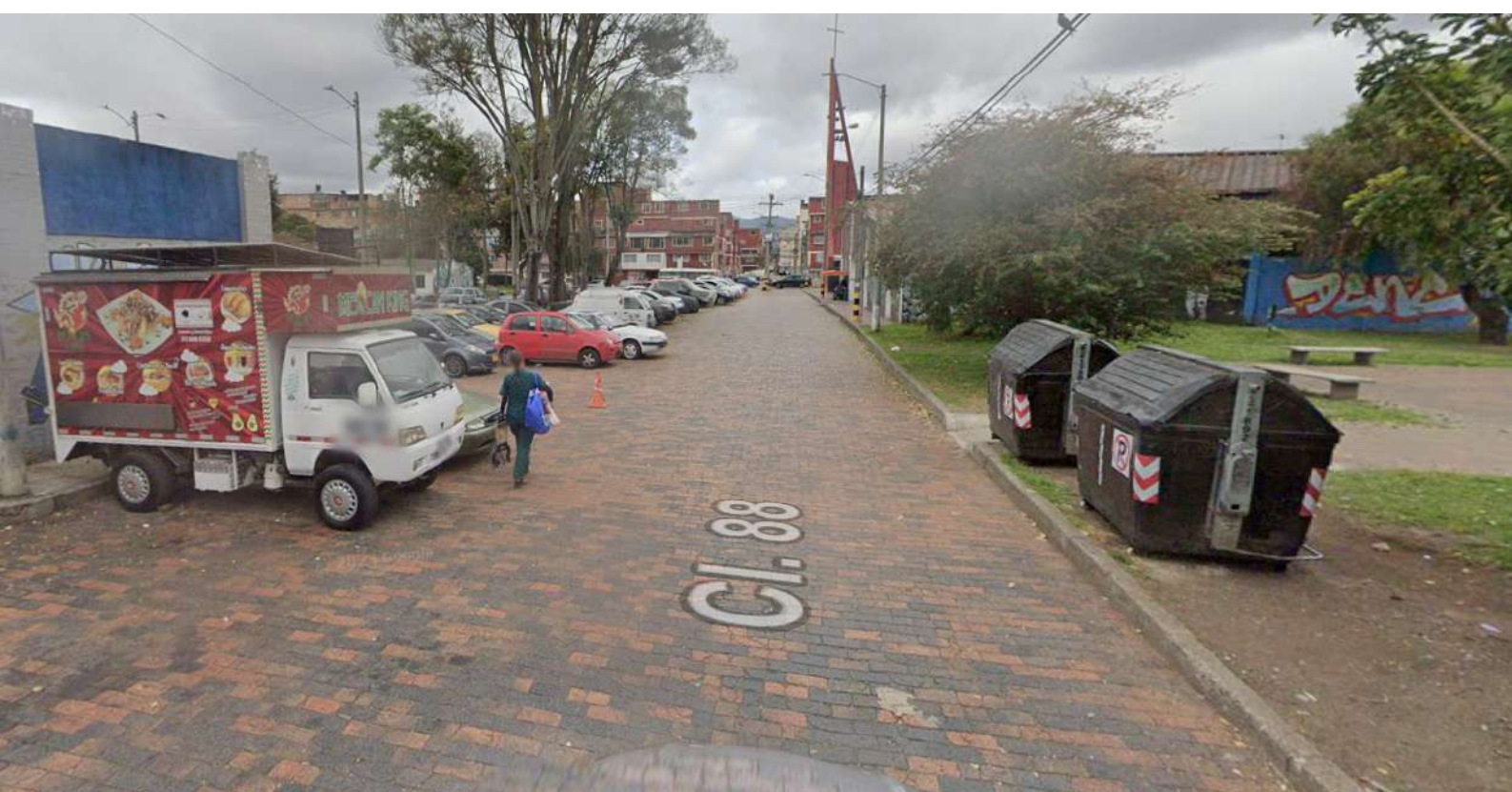



Google Maps